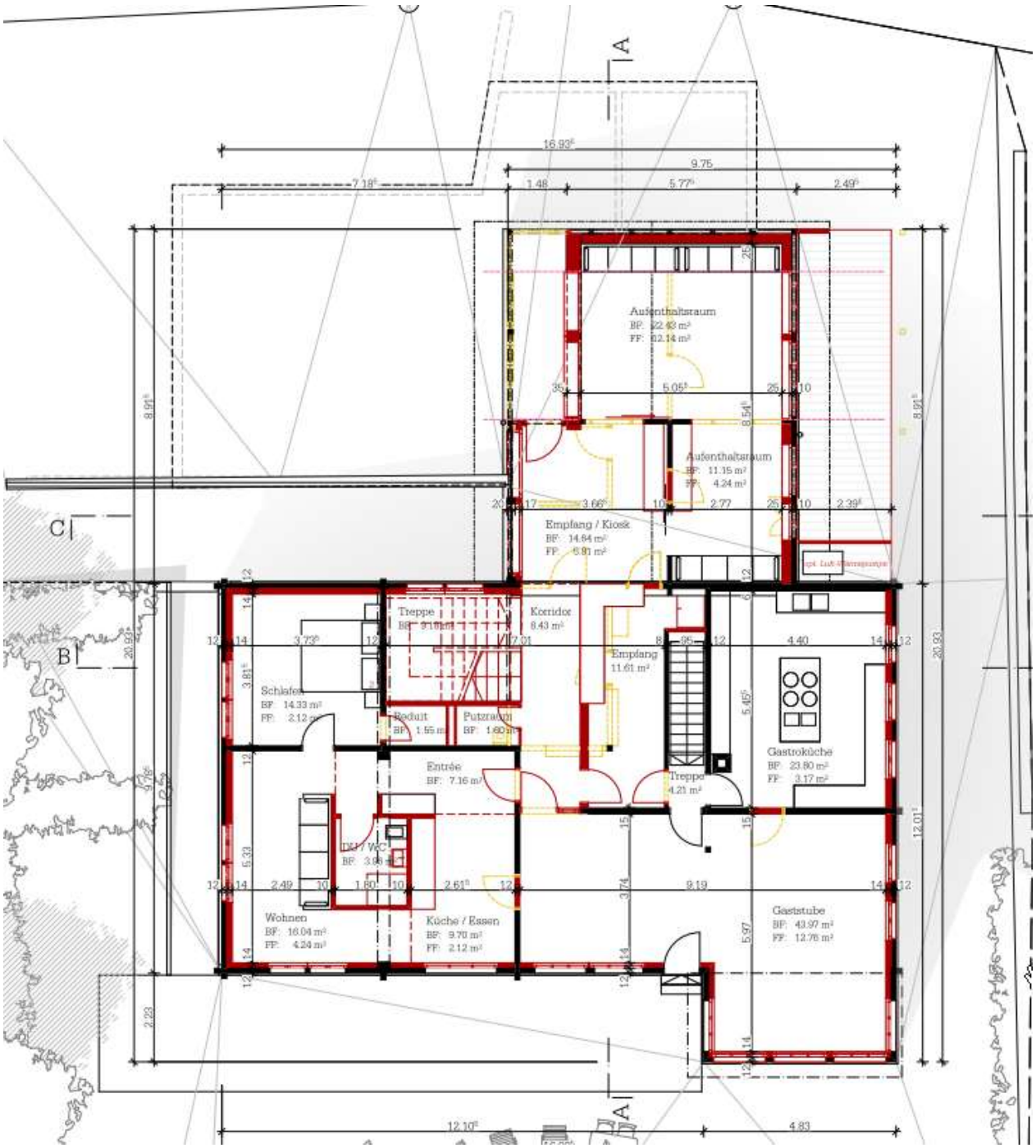

Aufenthaltsraum
BF: 22.43 m²
FF: 12.14 m²
Aufenthaltsraum
BF: 11.15 m²
FF: 4.24 m²
Empfang / Kiosk
BF: 14.84 m²
FF: 6.81 m²
Treppe
Korridor
8.43 m²
Empfang
11.61 m²
Schlafen
BF: 14.33 m²
FF: 2.12 m²
Reduit
BF: 1.55 m²
Putzraum
BF: 1.60 m²
Entrée
BF: 7.16 m²
Treppe
4.21 m²
Gastroküche
BF: 23.80 m²
FF: 3.17 m²
DU / WC
BF: 3.98 m²
Wohnen
BF: 16.04 m²
FF: 4.24 m²
Küche / Essen
BF: 9.70 m²
FF: 2.12 m²
Gaststube
BF: 43.97 m²
FF: 12.76 m²



26 Betten im Obergeschoss

Grundriss 1. Obergeschoss

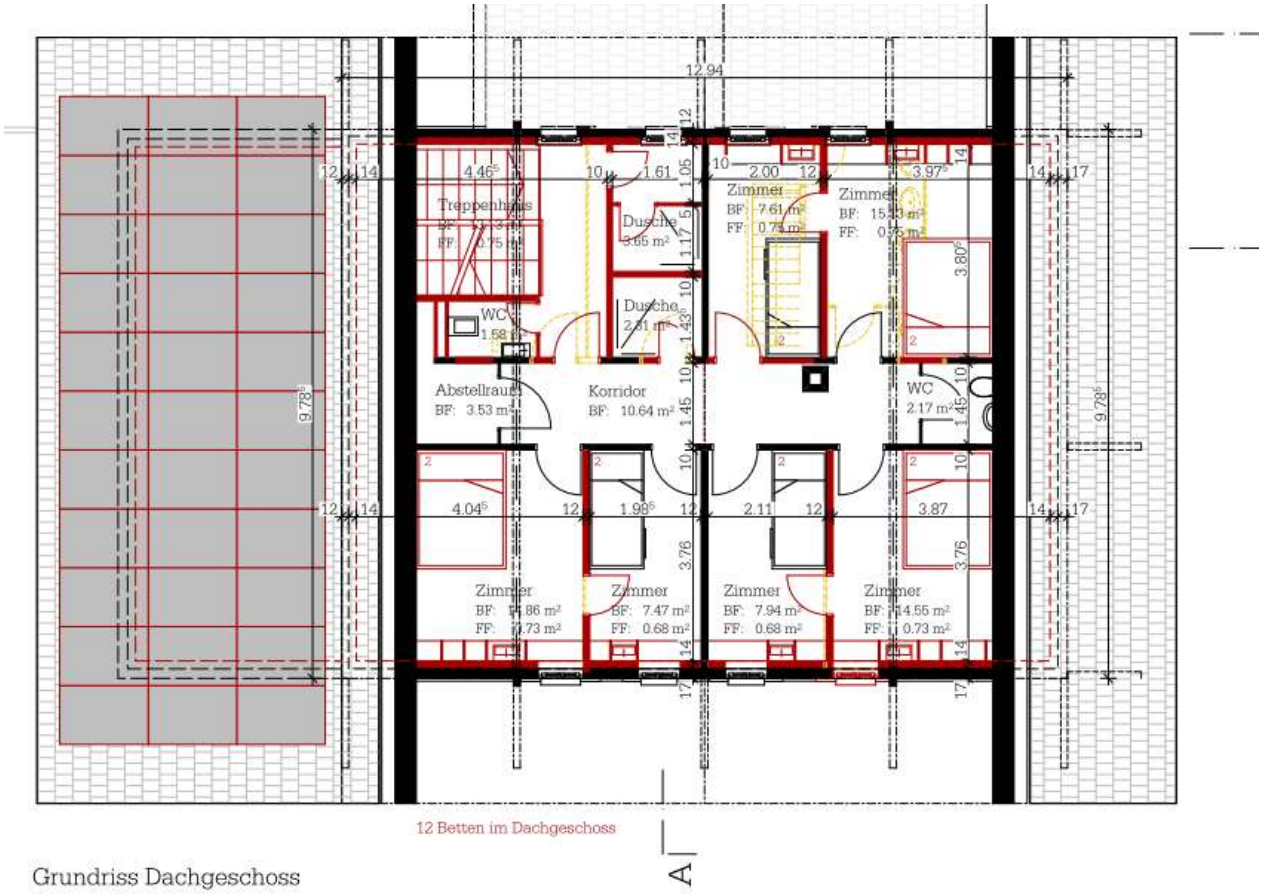

12 Betten im Dachgeschoss

Grundriss Dachgeschoss



Grundriss Untergeschoss