Was ist wo?

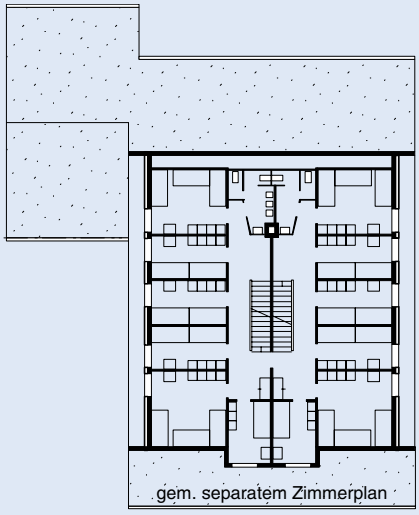

Obergeschoss

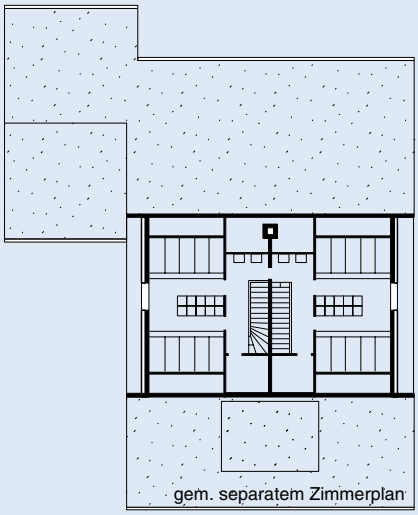

Dachgeschoss



Untergeschoss

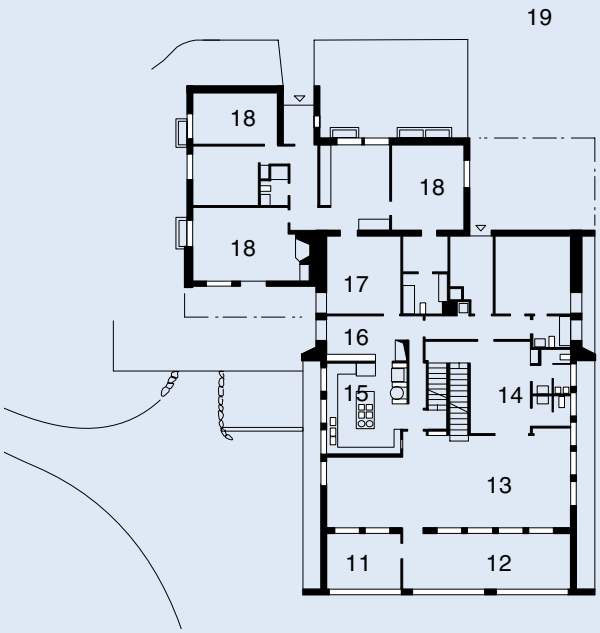

Erdgeschoss

1 Eingang
2 Skiraum
3 Garderobe
4 Mehrzweckraum
5 WC
6 Basteln/Tischmagazin
7 Garderobe
8 Dusche
9 Stuhlmagazin
10 Wäche / Trocknen

11 Leiterzimmer
12 Konferenz / EDV / Spiele
13 Essen / Aufenthalt
14 WC
15 Küche
16 Office
17 Büro
18 Privat
19 Parkplatz

überreicht durch:

CONTACT groups.ch
Ferienhäuser und Hotels für Gruppen
Postfach, CH-4410 Liestal
Tel. +41-(0)61 926 60 00
Fax +41-(0)61 911 88 88
www.groups.ch
www.seminarhaeuser.ch
m.groups.ch

CONTACT groups.ch

MeilenerHaus OBERSAXEN Miraniga

www.groups.ch/K-7397-9933

Zimmerplan

Total 70 Betten

Leiter-Zimmer
Mädchen-Zimmer
Knaben-Zimmer

Knaben **Mädchen**

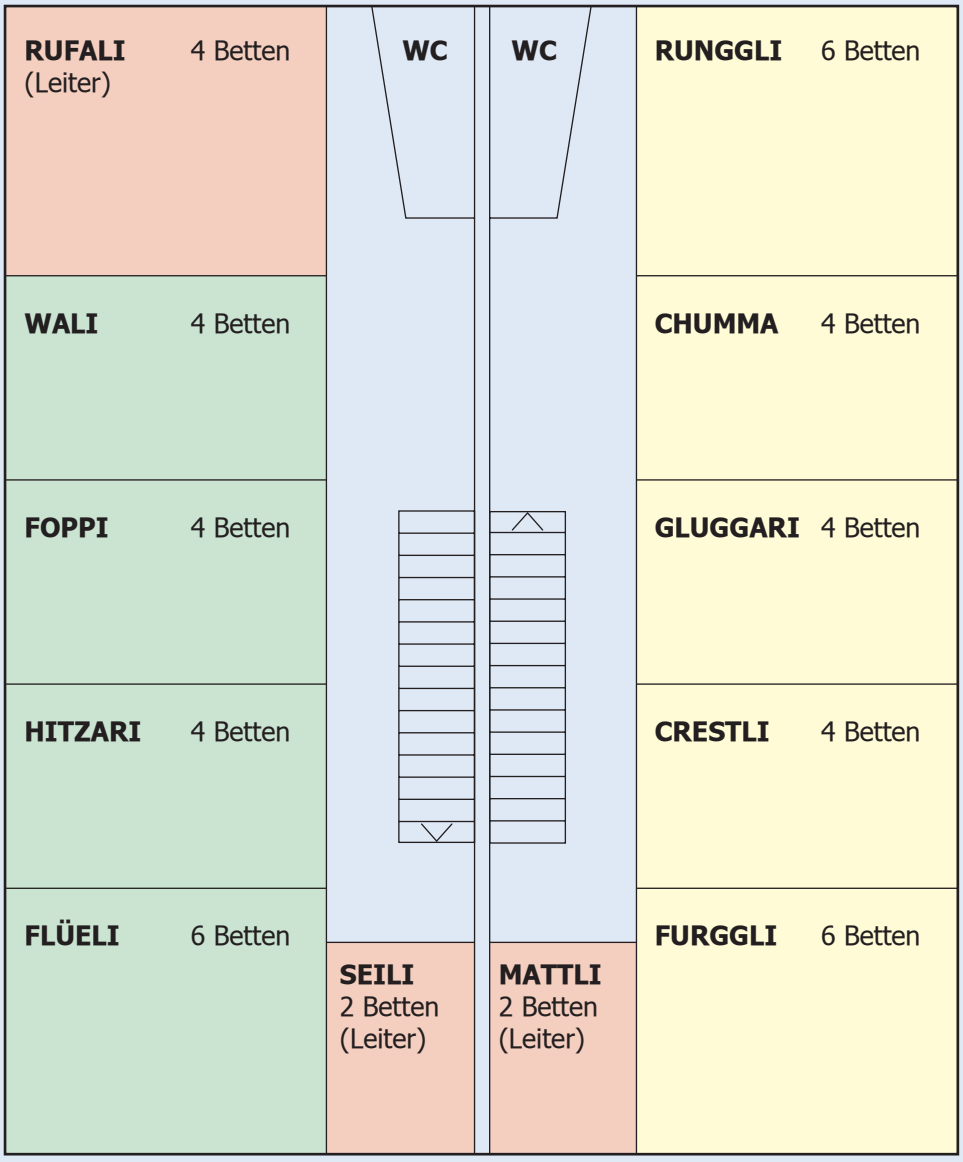

Im Leiterzimmer RUFALI kann ein Kinderbett aufgestellt werden.

Gruppenzimmer

