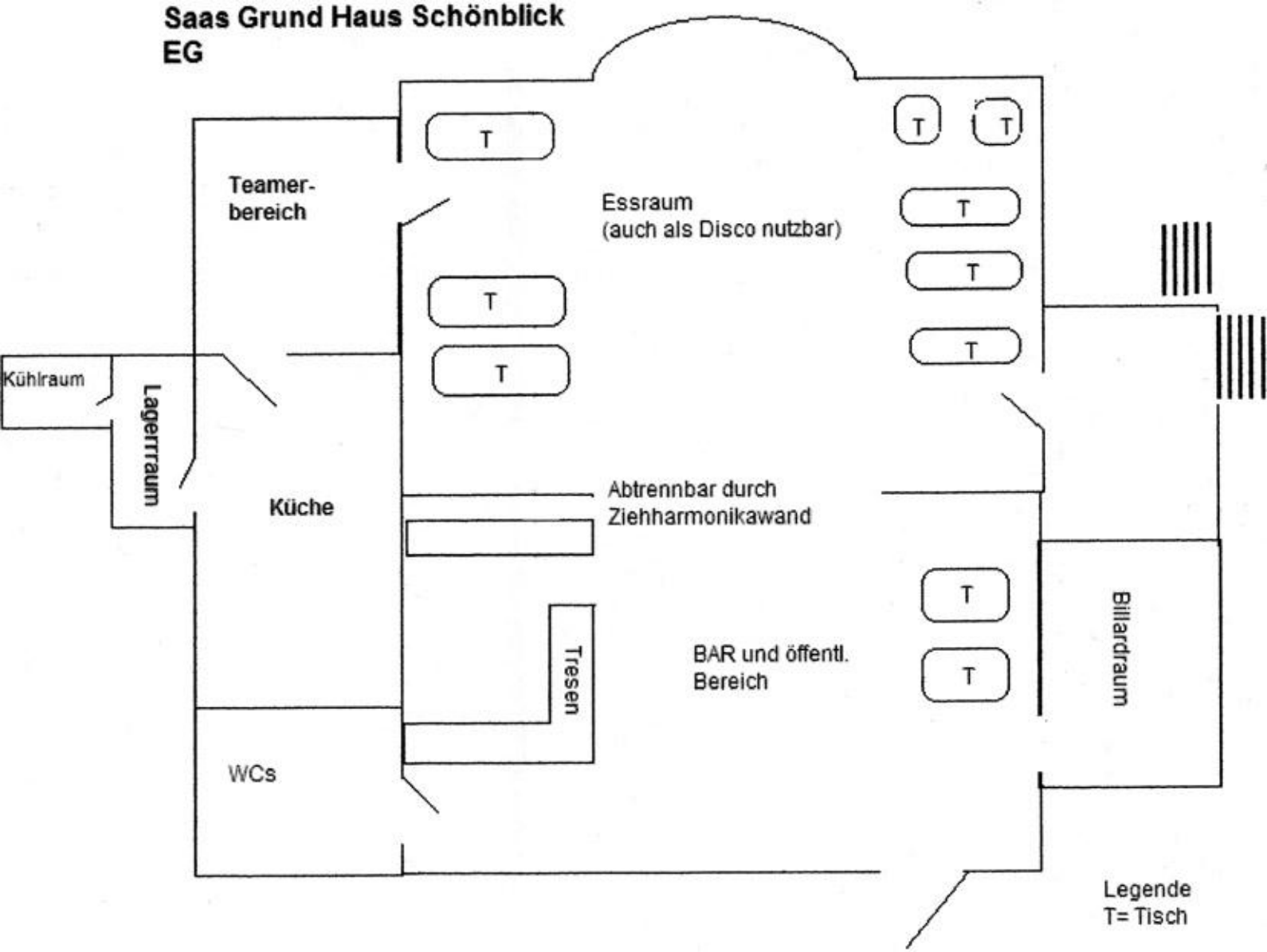
Saas Grund Haus Schönblick
EG
T
T
T
Teamer-
bereich
Essraum
(auch als Disco nutzbar)
T
T
T
T
T
T
Kühlraum
Lagerraum
Küche
Abtrennbar durch
Ziehharmonikawand
T
Billardraum
Tresen
BAR und öffentl.
Bereich
T
WCs
Legende
T= Tisch

Saas Grund Haus Schönblick

1. Etage

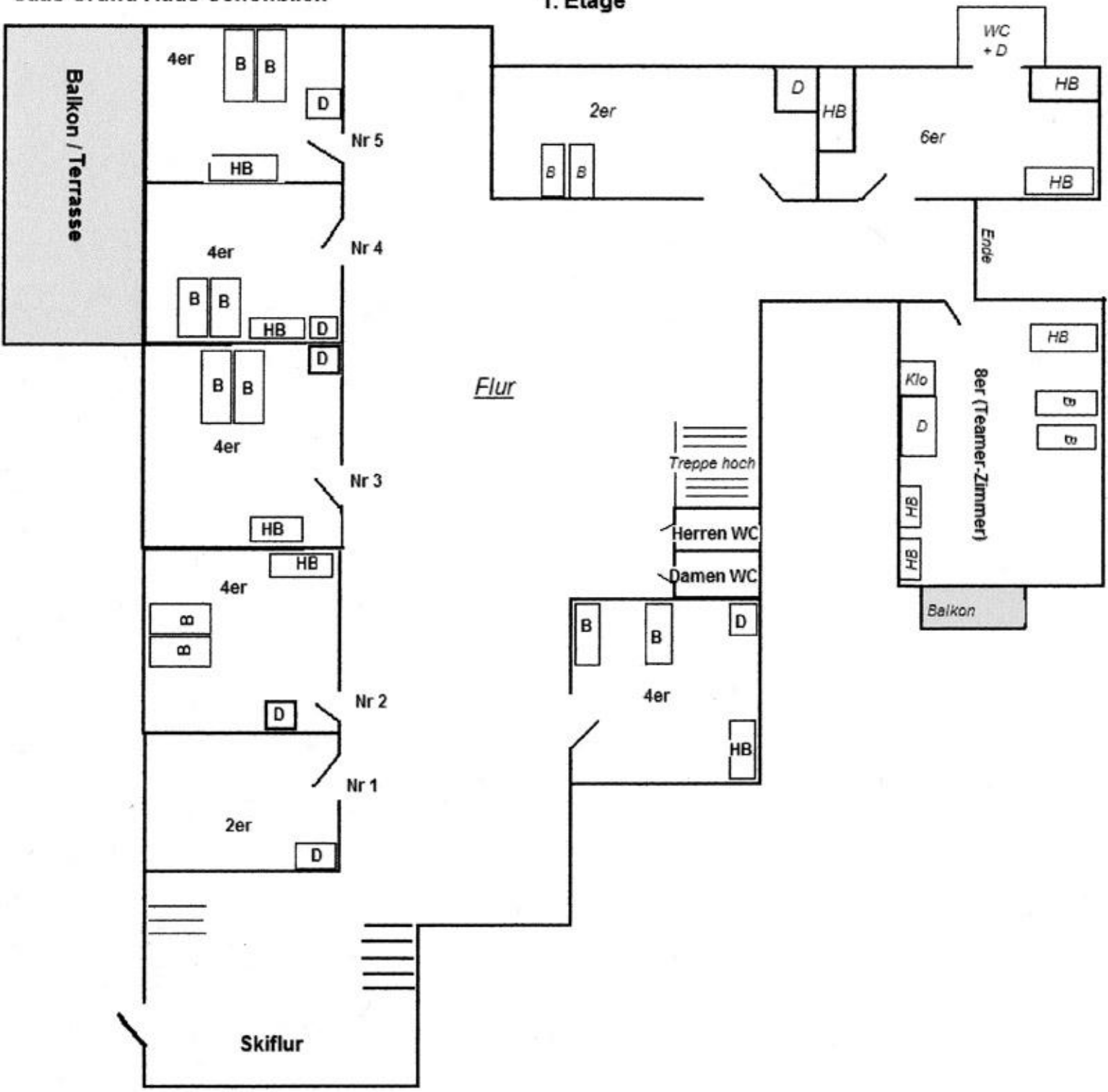

Saas Grund Haus Schönblick

2. Stock
Betten gesamt 11

