

Schnitt A-A

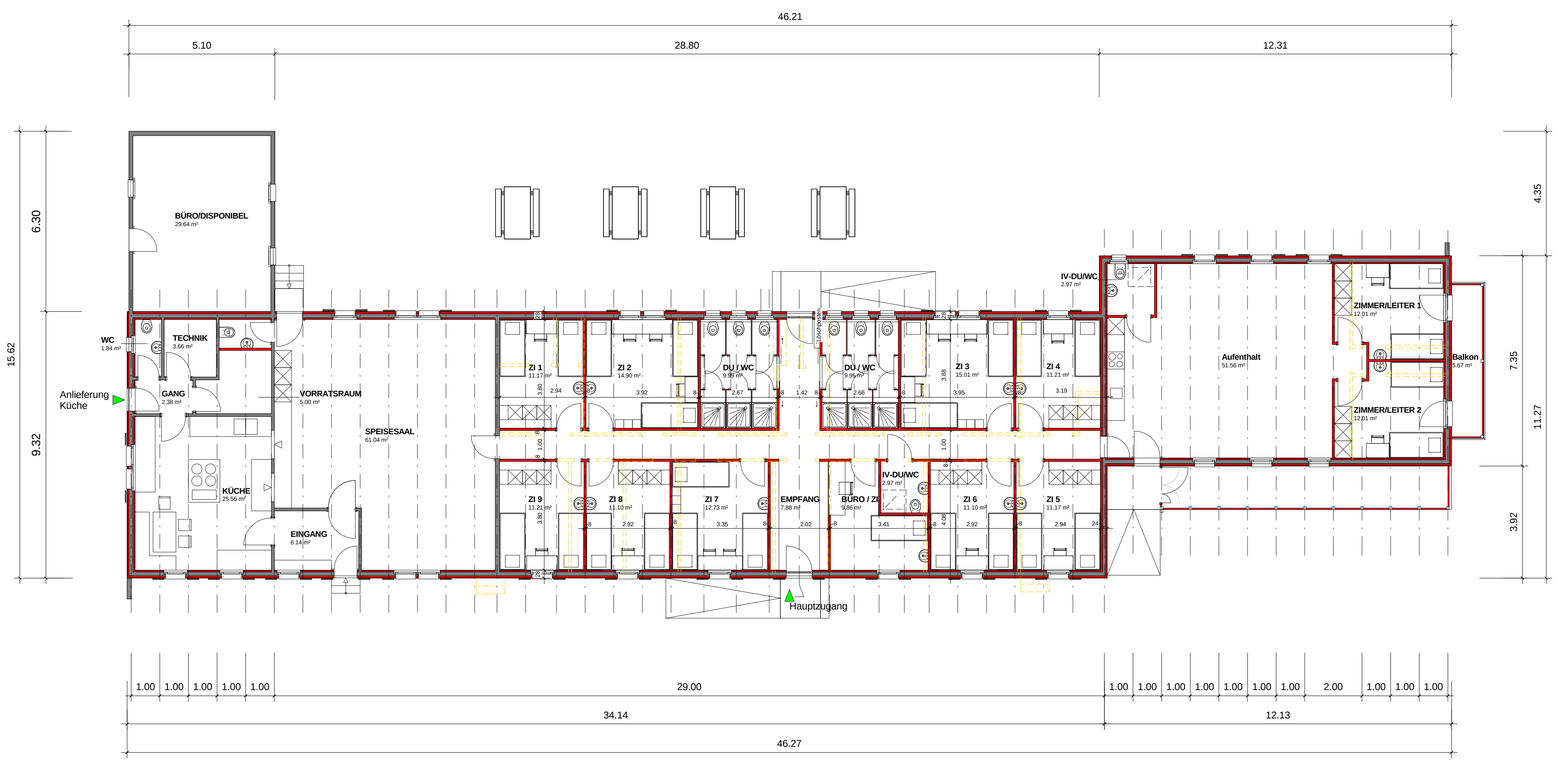

FB	Fertig Boden
RB	Roh Boden
ST	UK Sturz
SW	Schwelle
BR	OK Brüstung
HV	Heizverteiler
SV	Sanitärverteiler
VG	Elektroverteiler

Abbruch
neu

Alle Masse sind Rohmasse. Ausgenommen sind Fenstermasse.
Türmasse: Breite = Rohmass
Höhe = OK fertig Boden bis
UK roh Sturz
Alle Koten beziehen sich auf ±0.00.
Sämtliche Masse sind vom Unternehmer am Bau auf eigene Verantwortung zu kontrollieren.
Unstimmigkeiten sind sofort mit der Bauleitung abzuklären.

CHRISTIAN IMHOFF DIPL. ARCH & ING. HTL / NDS 3995 ERNEN

Gruppenhaus "Blinnensand" CH- 3998 Reckingen/VS
Bauherrschaft: Gruppenhaus Blinnensand GmbH 3998 Reckingen

11-406
11-14-02

Grundriss neu

MST. : 1:100

30.06.2011 SL	03.04.2012 SL			
TEL. +41 27 / 971 17 30	FAX. +41 27 / 971 17 66	NATEL. +41 79 / 373 50 86	GEZ. 24.05.2011 SL	FORMAT : 0.164 m 2