Grundriss

1. Erdgeschoss

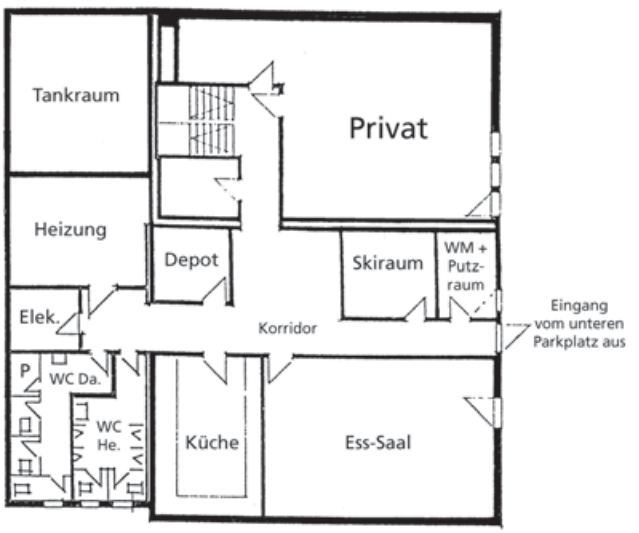

1. Obergeschoss

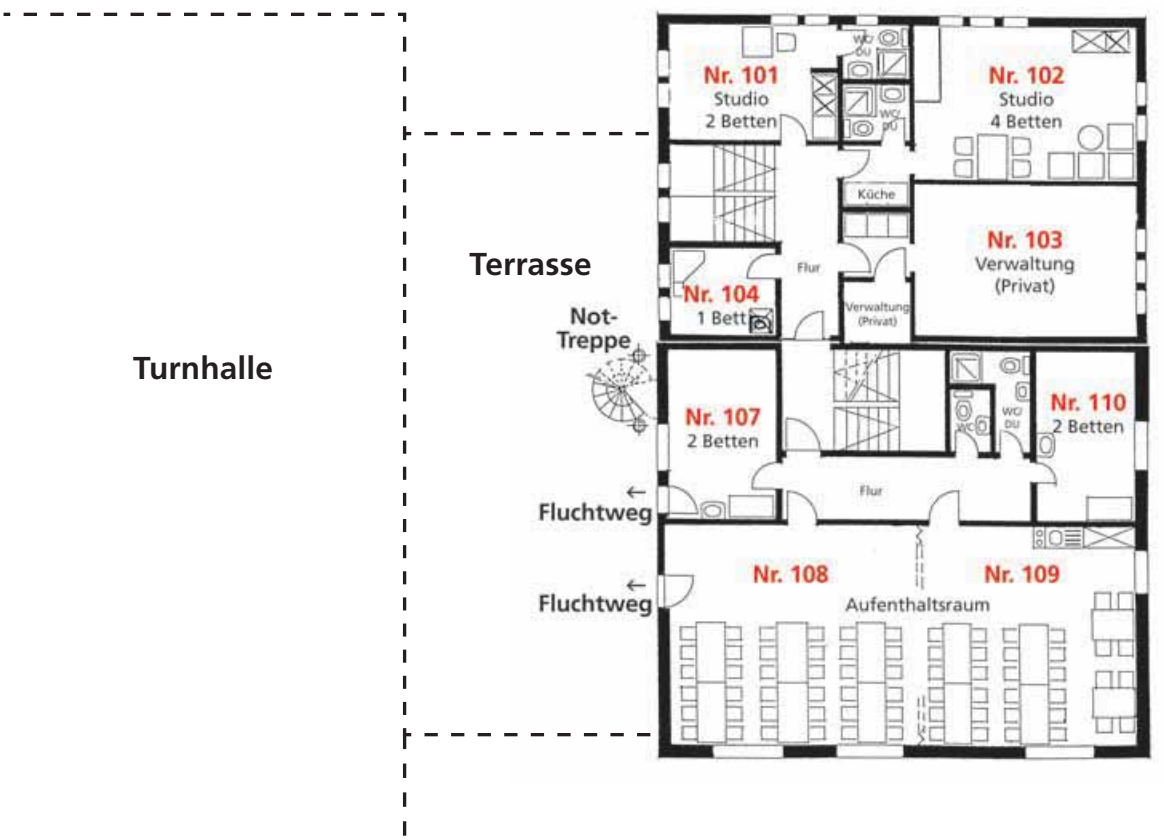

Grundriss

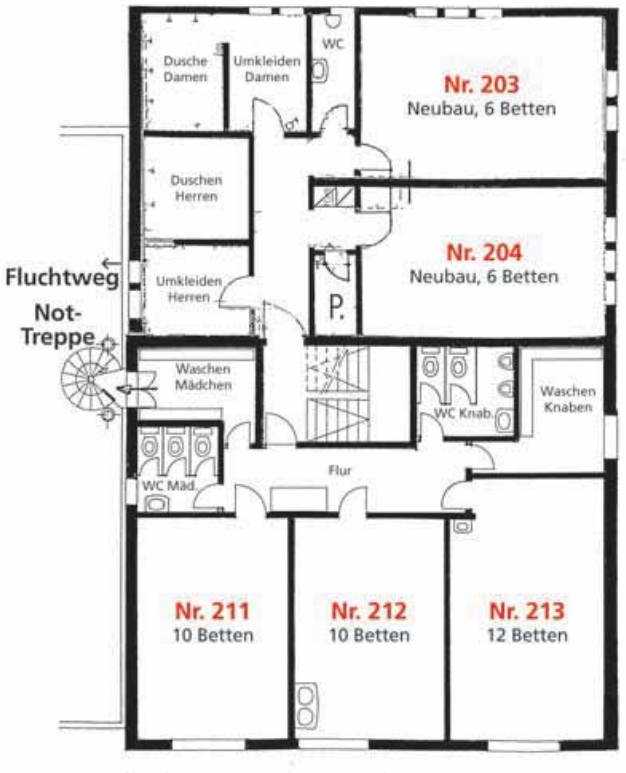

2. Obergeschoss

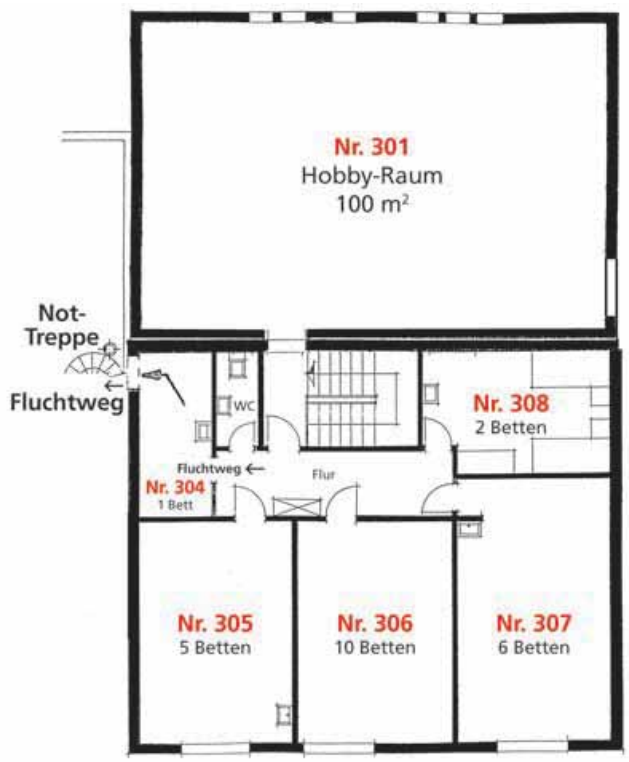

Dachgeschoss

Bettenzuteilung

Total 79 Betten

Wir vermieten nur an eine Gruppe.

Sie bestimmen wer wo schläft.

Die nicht belegten Zimmer werden abgeschlossen.